DETAIL PROSTUPU KANALIZACE ZÁKLADOVOU DESKOU U SLOUPŮ
M 1:50

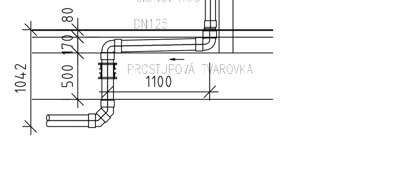

DETAIL ČISTÍCÍ ŠACHTY
M 1:25

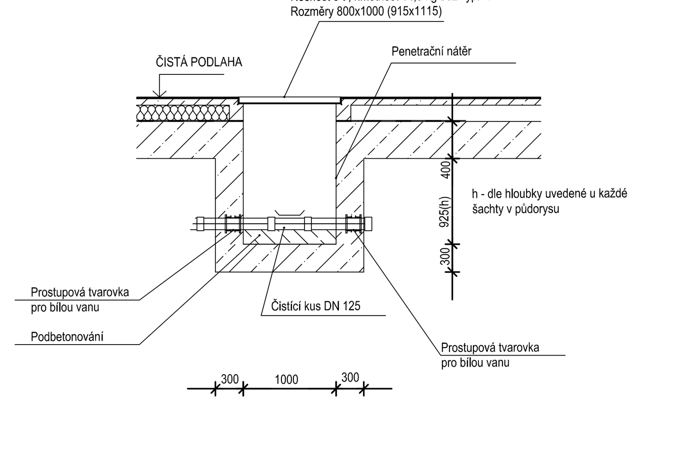

LEGENDA – ZAŘIZOVACÍ PŘEDMĚTY

WC	ZÁCHODOVÁ MÍSA ZÁVĚSNÁ S HLUBOKÝM SPLACHOVÁNÍM MONTÁŽNÍ PRVEK PRO MONTÁŽ DO LEHKÉ STĚNY S OVLÁD.ZEPŘEDU, RV 1/2", ODPAD DN100, V=230mm
WCi	ZÁCHODOVÁ MÍSA ZÁVĚSNÁ S HLUBOKÝM SPLACHOVÁNÍM PRO TP (dl.=700mm) MONTÁŽNÍ PRVEK PRO MONTÁŽ DO LEHKÉ STĚNY S OVLÁD.ZEPŘEDU, RV 1/2", ODPAD DN100, V=230mm MONTÁŽNÍ PRVEK PRO MONTÁŽ DO LEHKÉ STĚNY PRO DVĚ MADLA (SKLOPNÉ A PEVNÉ) PRO ZTP
U	UMYVADLO SAMOSTATNÉ KERAMICKÉ SE STOJÁNKOVOU PÁKOVOU BATERIÍ, 2xRV 1/2", V=590 OD ČP, UMYVAD. ZU POCHROMOVANÁ + MANŽETA GUM. REDUKCE 32/40 (32/50), ODPAD DN40(50)- 530mm NAD ČP
UK	UMYVADLO V KNIHOVNĚ, SKRYTÉ VE SKŘÍŇCE – OSTATNÍ STEJNÉ VIZ. "U"
UCK3	UMYVADLO OK3, NÁBYTKOVÉ – OSTATNÍ STEJNÉ VIZ. "U"
UM	UMÝVÁTKO – OSTATNÍ STEJNÉ VIZ. "U"
Ui	UMYVADLO KERAMICKÉ PRO TP SE STOJÁNKOVOU PÁKOVOU BATERIÍ S PRODLOUŽENOU PÁČKOU PRO TP, 2xRV 1/2", V=590 OD ČP, UMYVAD. ZU PODOMÍTKOVÁ+MANŽETA GUM. REDUKCE 40/50, ODPAD DN40- 530mm NAD ČP, MONTÁŽNÍ PRVEK PRO MONTÁŽ DO LEHKÉ STĚNY
D	DŘEZ Z NEREZU SE STOJÁNKOVOU BATERIÍ S DLOUHÝM RAMÍNKEM, 2xRV1/2", V=590 OD ČP ODPAD DN50- 530mm NAD ČP,
S	SPRCHA S NÁSTĚNNOU TLAČNOU BATERIÍ (V=1400mm), PEVNOU SPRCHOVOU HLAVICÍ (H=2000mm), SPRCHOVÝ ODTOKOVÝ KANÁLEK V PODLAZE SE ZU, ODPAD DN40 (PRŮTOK 30l/min, dl.=750mm, v=75mm)
B	BIDET KERAMICKÝ S BIDETOVOU STOJÁNKOVOU PÁKOVOU BATERIÍ, ODPAD DN50-120mm NAD ČP, 2xRV 1/2", V=325mm OD ČP, MONTÁŽNÍ PRVEK PRO MONTÁŽ DO LEHKÉ STĚNY
P	PISOÁR KERAMICKÝ S AUTOMATICKÝM SPLACHOVACÍM ZAŘÍZENÍM, ODPAD DN50-400mm NAD ČP, 1xRV 1/2", V=600mm OD ČP, MONTÁŽNÍ PRVEK PRO MONTÁŽ DO LEHKÉ STĚNY
Vyl	VÝLEVKA KERAMICKÁ VOLNĚ STOJÍCÍ S PÁKOVOU NÁSTĚNNOU BATERIÍ (H=1100mm), ODPAD DN100-170mm NAD ČP
DIG	DIGESTOŘ – PŘIPOJ. KAN. POTRUBÍ UKONČENO ZÁSLEPKOU
PS	PRACOVNÍ STŮL – PŘIPOJ. KAN. POTRUBÍ UKONČENO ZÁSLEPKOU
PV50	PODLAHOVÁ VPUST DN50, SE SVISLÝM ODTOKEM, VTOKOVOU MŘÍŽKOU 150/150 mm SE SUCHOU SIFONOVOU VLOŽKOU
PV100	PODLAHOVÁ VPUST DN100, SE SVISLÝM ODTOKEM, VTOKOVOU MŘÍŽKOU 150/150 mm SE SUCHOU SIFONOVOU VLOŽKOU

pozn: Veškeré potrubí prostupující dělícími konstrukcemi, které oddělují požární úseky budou opatřeny certifikovanými požárními manžetami a ucpávkami odpovídající požární odolnosti udávající požární zpráva.

Revizní otvory v příčkách budou uzavřeny dvířky. Tam kde jsou umístěny v požárně dělící konstrukci, budou z materiálu splňující požární odolnost shodnou s požární konstrukcí.

Před realizací je zapotřebí provést konečnou koordinaci s ostatními instalacemi a stavbou.

Podrobné specifikace sanitárního vybavení viz. příloha TZ

LEGENDA – POTRUBÍ

POTRUBÍ SPLAŠKOVÉ KANALIZACE Z PP, HRDLOVÉ, HT-SYSTÉM

POTRUBÍ DEŠŤOVÉ KANALIZACE Z PE, SVAŘOVANÉ NA TUPO, PODTLAKOVÝ SYSTÉM, izolace tl.9mm

POTRUBÍ SPLAŠKOVÉ KANALIZACE V ZEMI Z PVC, HRDLOVÉ, KG-SYSTÉM

LEGENDA – ARMATURY KANALIZACE

PV	Podlahová vpust
ZJ	Zápachová uzavírka
PTV	Přivzdušňovací ventil na kanalizaci
LT	Lapák tuků
SV	Střešní vpust

LEGENDA ČAR

- S1 – Splašková kanalizace
- D1 – Dešťová kanalizace
- T1 – Tuková kanalizace
- Svislé potrubí stoupající do vyššího podlaží
- Svislé potrubí klesající do nižšího podlaží
- Svislé potrubí procházející podlažím
- Výškový odskok v rámci podlaží

±0,000 =	175,800
Souřadný systém:	JTSK
Výškový systém:	BpV

Všechny výškové kóty spodní hrany potrubí (SH) jsou vztaženy k základové spáře (-4,250=0,000)
Polohopisné zakótování kanalizace je vztaženo k osám sloupů

KOOPERACE VE SPEC. PROFESI
D.1.4.1 - ZDRAVOTNĚ TECHNICKÉ INSTALACE

ZODP. INŽENÝR PROJEKTU	VEDOUCÍ PROJEKTU	ZPRACOVAL
Ing. Ondřej Košina	Jiří Brož	Petr Kupčík

KTS-CZ, s.r.o.
Závodu míru 578/5
360 17 Karlovy Vary
tel.: 353 505 025
kts-cz@kts-cz.cz

KTS-CZ s.r.o.
Závodu míru 578/5, 360 17 K. Vary
tel./fax: 353 505 025
e-mail: kts-cz@kts-cz.cz

Pelčák a partner, s.r.o., autor návrhu, projektu. Tento výkres požívá ochrany dle zákona č. 121/2000 Sb. Originál tohoto výkresu a návrh řešení na něm zobrazený jsou majetkem autora, společnosti Pelčák a partner, s.r.o. Tento výkres nesmí být, vyjma zřejmého účelu, pro nějž byl pořízen, používán a žádným jiným způsobem nerespektujícím ustanovení zákona č. 121/2000 Sb. nebo dohodu stavebníka a autora poskytnut žádné třetí osobě.

AUTOR:	VEDOUCÍ PROJEKTU:	VYPRACOVAL:	KONTROLA:
prof. Ing. arch. Petr Pelčák	Ing. arch. David Vahala		

PELČÁK A PARTNER
ARCHITEKTI
Pelčák a partner, s.r.o., Náměstí 28. října 17, Brno 602 00 CZ
tel.:+420 545 215 138; www.pelcak.cz; info@pelcak.cz

STAVEBNÍK:
UNIVERZITA JANA EVANGELISTY PURKYNĚ V ÚSTÍ NAD LABEM
Pasteurova 1 Ústí nad Labem 400 96 Česká republika

MÍSTO STAVBY:
Kampus UJEP
Pasteurova 1
400 96 Ústí nad Labem

NÁZEV ZAKÁZKY:
CENTRUM PŘÍRODOVĚDNÝCH A TECHNICKÝCH OBORŮ (CPTO)
id. č. EDS: 133D21W002203

ČÍSLO ZAKÁZKY:	121
DATUM:	prosinec 2016
MĚŘÍTKO:	1:100
PARÉ:	

STUPEŇ PROJEKTOVÉ DOKUMENTACE:
DOKUMENTACE PRO PROVEDENÍ STAVBY

OBJEKT:
SOUBOR OBJEKTŮ

ČÁST - PROFESE:
D.1.4.1 - ZDRAVOTNĚ TECHNICKÉ INSTALACE

DOKUMENT - VÝKRES:
PŮDORYS ZÁKLADY

ČÍSLO VÝKRESU: **D.1.4.1.b.01**

REVIZE: